

Sveučilište u Zagrebu
Agronomski fakultet

University of Zagreb
Faculty of Agriculture

Vodič za studente I. godine prijediplomskih studija

srpanj, 2026.



:: sadržaj

- karta kampusa
- osnovne informacije o Fakultetu i studijima
- službe podrške studentima
- studenti tutori
- novi pojmovi u visokom obrazovanju
    - studentska iskaznica
    - AAI
    - studomat
    - nastavno osoblje
    - studentski e-mail
- etika - poštuj pravila i promiči akademsku čestitost!
    - studentski pravobranitelj
- pristojno ponašanje i komunikacija u akademskoj zajednici
- studentski restoran
- izvannastavne aktivnosti
- studentske udruge
- sport na fakultetu
- zdravstvena zaštita studenata
    - studenti s invaliditetom
    - zdravstveno osiguranje
- studenti partneri u nastavnom procesu
- Agronomski fakultet u brojkama
- nastavak studija i mogućnost razvoja karijere
- iskustvo studenata

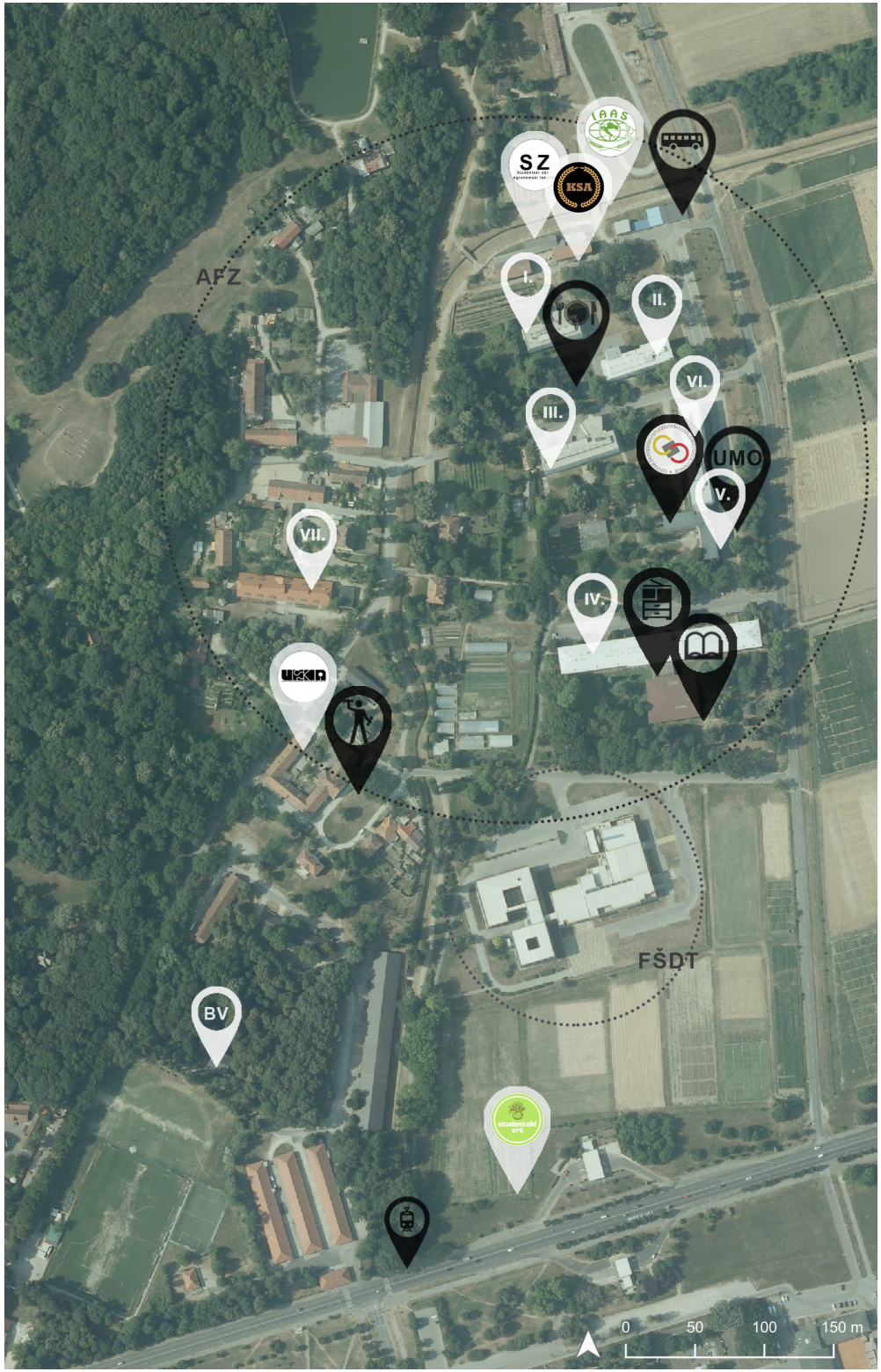

I. paviljon

II. paviljon

III. paviljon

IV. paviljon (Centralna agronomska knjižnica)

V. paviljon (Studentska služba, Centar za podršku studentima i karijerno savjetovanje - PRIZEMLJE, Služba za međunarodne odnose i projekte UMO - 3. kat)

VI. paviljon (Dekanat, Pisarnica)

VII. paviljon

BV — Bijela vila

Studentski restoran (između I. i III. paviljona)

Praktikum studija Krajobrazna arhitektura i **fitness** (TZK)

Studentski vrt (u blizini tramvajske stanice)

Fakultet šumarstva i drvne tehnologije

Tramvajska stanica Ravnice

Objekt F (pokraj garaže s autobusima)

Sjedište IAAS-a
KSA
Studentski zbor

Kako se snaći?
https://www.agr.unizg.hr/hr/group/407/Mapa+paviljona

:: osnovne informacije o Fakultetu i studijima

SVEUČILIŠTE U ZAGREBU AGRONOMSKI FAKULTET
Svetošimunska cesta 25, 10000 Zagreb
Matični broj: 3283097
OIB: 76023745044
IBAN HR1823600001101221840
Porta (VI. paviljon, prizemlje): +385 1 2394044, +385 1 239 3777
URL: http://www.agr.unizg.hr/



DEKAN
prof. dr. sc. Aleksandar Mešić
E-mail: dekanat@agr.hr

URED DEKANA
Martina Miočić
Tel.: +385 1 239 3779
Faks: +385 1 231 5300
E-mail: dekanat@agr.hr

VODITELJI STUDIJA

Sveučilišni prijediplomski studij	Voditelj studija
Agrarna ekonomika	izv. prof. dr. sc. Magdalena Zrakić Sušac
Agroekologija	prof. dr. sc. Ivana Šestak
Animalne znanosti	prof. dr. sc. Ivica Kos
Biljne znanosti	prof. dr. sc. Željko Jukić
Ekološka poljoprivreda	prof. dr. sc. Božidar Benko
Fitomedicina	prof. dr. sc. Renata Bažok
Hortikultura	izv. prof. dr. sc. Sanja Radman
Krajobrazna arhitektura	doc. dr. sc. Dora Tomić Reljić
Poljoprivredna tehnika	izv. prof. dr. sc. Igor Kovačev

Više informacija o planu nastave možete naći u akademskom kalendaru za 2026./2027. godinu: **https://www.agr.unizg.hr/hr/124/Akademski+kalendar**

Studentska služba

Lokacija: V. paviljon, prizemlje
Radno vrijeme za studente: 9:00-12:00
E-mail: referada@agr.hr

Studentska služba obavlja sve administrativne poslove vezane uz studiranje poput upisa, ispisa, reguliranja mirovanja obveza, izdavanja potvrda i uvjerenja i dr.
U studentskoj službi ćete dobiti točne informacije o pravilima studiranja, pravima i obvezama studenata, a tu se podiže i rješenje molbe koju ste predali u pisarnici.

Lovorka Kovačić, prof.
(voditeljica Studentske službe)
tel.: +385 1 239 3725

Nikolina Rozijan Krleža
tel.: +385 1 239 4094

Žana Jukić, mag. educ. soc./phil.
tel.: +385 1 239 4093



Centralna agronomska knjižnica

Privremena lokacija radi obnove zgrade:

Haulikov ljetnikovac, Fakultetsko dobro 6/1
Radno vrijeme:
9:00 - 14:00: posudba i vraćanje knjižnične građe

Za upis novih članova u knjižnicu potrebno je predočiti osobnu i studentsku iskaznicu.

Članarina se ne plaća.

Građa se može naručiti e-mailom na lib@agr.hr s popisom signatura koje ćete naći na online katalogu knjižnice www.lib.agr.hr ili osobnim dolaskom, a preuzima se uz predočenje osobne ili studentske iskaznice.

Voditeljica knjižnice
mr. sc. Vanja Masnov
E-mail: lib@agr.hr

Informacije i posudba knjiga
Martina Đurinski Kunović, dipl. bibl.
E-mail: lib@agr.hr

Valentina Bezek, dipl. bibl.
E-mail: lib@agr.hr

Administrativni referent
Anita Borošak
E-mail: lib@agr.hr



Služba za međunarodne odnose i projekte

Lokacija: V. paviljon, 3. kat, soba 78
Radno vrijeme za studente: 9:00 - 11:00
Tel.: +385 1 239 3611 / +385 1 239 4061
E-mail: umo@agr.hr

Pojam studentske razmjene podrazumijeva ostvarivanje dijela studijskog programa (semestra, akademske godine) na stranom sveučilištu, odnosno odrađivanja stručne prakse na inozemnoj ustanovi / instituciji / poduzeću. Učenje, studiranje, pisanje seminarskog ili diplomskog rada, provođenje istraživanja u inozemstvu ili odrađivanje stručne prakse studentu omogućava stjecanje znanja, upoznavanje novih tehnologija, komunikaciju i izmjenu iskustava s ljudima iz različitih kulturoloških sredina.

Studenti koji su dio svog studija proveli na međunarodnoj razmjeni imaju veće mogućnosti pri zapošljavanju, kako u domicilnoj sredini tako i na međunarodnom tržištu rada.

Osim što pridonosi akademskom i osobnom razvoju pojedinog studenta, studentska razmjena smatra se jednim od čimbenika koji pridonosi kvaliteti obrazovnog sustava i izgradnji Europe temeljene na znanju.

Studentska razmjena na Agronomskom fakultetu odvija se kroz niz programa (Erasmus, bilateralna razmjena, CEEPUS, ljetne škole, kraći studijski boravci...). Služba za međunarodne odnose i projekte administrira navedene programe razmjene i savjetuje studente prilikom odabira programa razmjene u skladu s njihovim nastavnim planom.



CEEPUS



„Od početka studija znala sam da ću se prijaviti na Erasmus+ razmjenu. Prijavila sam se s ciljem da iskusim studij na fakultetu u inozemstvu te upoznam nove ljude i njihove kulture. Erasmus je ispunio sva moja očekivanja; upoznala sam život u novom gradu i u srcu nosim mnoga nova prijateljstva."

- Ana Auguštin, Univerza v Ljubljani, Biotehniška fakulteta

„Preporučujem svima da razmisle o prijavi za Erasmus. Ovo iskustvo pruža nezaboravnu avanturu izvan uobičajenog obrazovanja, otvarajući vrata novim prijateljstvima, egzotičnim mjestima te osobnom rastu. Putovanje u nepoznata mjesta, upoznavanje s različitim kulturama i rad s kolegama iz cijelog svijeta pružit će neprocjenjive lekcije i obogatiti vaše iskustvo na profesionalnom, ali posebno na osobnom planu. Uz Erasmus, imat ćete priliku stjecati nove vještine, unaprjeđivati svoj rad te ćete nakon završetka osjetiti da ste se vratili s jačim samopouzdanjem, nekako neovisni i spremni za daljnje izazove."

- Laura Pismarović, Universita Di Catania, Sicilia



Centar za podršku studentima i karijerno savjetovanje

Lokacija: V. paviljon, prizemlje
Kontakt osobe: Marija Biondić Pavlić, mag.soc.,mag.educ.soc./phil.;
Darko Strugačevac, mag. oec.
E-mail: cpsk@agr.hr
Internet stranica: http://www.agr.unizg.hr/hr/group/167/

Centar za podršku studentima i karijerno savjetovanje je središnje mjesto koje pruža studentima podršku za vrijeme studiranja, prilikom planiranja i razvoja karijere te razvoja osobnih vještina.

Podrška učinkovitijem studiranju, unapređenje kvalitete studiranja i uspješna tranzicija na tržište rada studentima su omogućeni kroz informiranje, dodatne oblike edukacija, individualna i grupna savjetovanja, stručnu praksu, poticanje na uključivanje u izvannastavne aktivnosti te umrežavanje s poslodavcima.



CPSK organizira i sudjeluje u organizaciji različitih radionica, konferencija i manifestacija. Cilj nam je motivirati studente na sudjelovanje i aktivno zalaganje, kako bi osim stručnih znanja stečenih tijekom studija, razvili dodatne vještine i radili na osobnom razvoju.

Dani karijera
Dan otvorenih vrata
Dan očaranosti biljkama
Dan brucoša
Smotra Sveučilišta
AgroStartUp konferencija

Uključi se i ti!










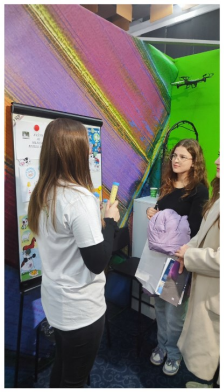

Unapređenje stručne prakse
na preddiplomskim i diplomskim
studijima Agronomskog fakulteta



Stručna praksa

Lokacija: V. paviljon, prizemlje
Kontakt osoba: Marija Biondić Pavlić, mag.soc.,mag.educ.soc./phil.
E-mail: afzpraksa@agr.hr
Internet stranica: http://afzpraksa.com/

Učenje kroz rad na Agronomskom fakultetu njeguje se od njegovog osnutka kroz obveznu stručnu praksu i terensku nastavu te rad studenata na 6 fakultetskih pokušališta. Obavljanjem kvalitetne stručne prakse cilj je povećati zapošljivost i olakšati uključivanje završenih studenta prijediplomskih i diplomskih studija Agronomskog fakulteta na tržište rada stjecanjem praktičnih vještina učenjem kroz rad.

Studenti su dužni obaviti 120 radnih sati stručne prakse koju je moguće obaviti kod poslodavca, na Fakultetu (pokušališta/laboratoriji), kombinirano (dio prakse kod poslodavca dio na Fakultetu).

Iako je završio projekt „Unapređenje stručne prakse na prijediplomskim i diplomskim studijima Agronomskog fakulteta" kojemu je bio cilj unaprijediti kvalitetu stručne prakse i terenske nastave te ojačati kompetencije nastavnog i nenastavnog osoblja za razvoj modela učenja kroz rad, Agronomski fakultet i dalje unapređuje stručnu praksu i terensku nastavu izradom ishoda učenja i modela provođenja.

Aplikacija „Burza stručne prakse", digitalna platforma za povezivanje studenata s poslodavcima, kontinuirano se unapređuje i nadopunjuje novim poslodavcima.

Dokumenti i upute za obavljanje stručne prakse: https://www.agr.unizg.hr/hr/group/127/



CENTAR ZA PODRŠKU STUDENTIMA I KARIJERNO SAVJETOVANJE

:: studenti tutori

Na Agronomskom fakultetu nastojimo da se novi studenti osjećaju dobrodošlo i da se što lakše snađu na početku studija. Kako bismo im u tome pomogli, razvijen je sustav studentskog tutorstva – oblik podrške koji olakšava prve korake u akademskom okruženju i pomaže pri snalaženju tijekom studija.

Tko su studenti tutori?

Studenti tutori su kolege s viših godina studija koji dobrovoljno ulažu svoje vrijeme, znanje i iskustvo kako bi novim generacijama studenata olakšali prve korake u akademskom okruženju. **Svakom brucošu na početku akademske godine dodjeljuje se tutor** – osoba kojoj se može obratiti za sve informacije i savjete potrebne za uspješan i opušten početak studentskog života.
Tutorska podrška pruža se kroz neformalne susrete, ili online komunikaciju i razmjenu informacija – jer najbolje se uči od onih koji su nedavno prošli istim putem.

Brucoši mogu svojim tutorima postavljati razna pitanja:

- Kako funkcioniraju predavanja, seminari i vježbe?
- Gdje se nalaze laboratoriji, knjižnica, referada?
- Kako se snaći u ISVU-u ili Merlinu, kako koristiti službeni studentski e-mail?
- Gdje dobro i povoljno jesti ili kako koristiti javni prijevoz?
- I naravno – kako što lakše preživjeti prve ispitne rokove?

Tutor može biti svaki student od 2. godine nadalje koji želi pomoći novim kolegama, a istovremeno kroz tu ulogu stječe vrijedne vještine: komunikacijske organizacijske vještine, snalažljivost i odgovornost. Upoznaje nove ljude i aktivno sudjeluje u stvaranju podržavajuće i ugodne atmosfere na Fakultetu, čime se izravno utječe na kvalitetu studiranja.

Program studentskog tutorstva na Agronomskom fakultetu pokrenut je u ak. god. 2014./2015., a do danas je u njemu sudjelovalo više od 350 studenata svih studijskih programa. Njihov vrijedan angažman prepoznaje se i službeno – unosi se u **Potvrdu uz Dopunsku ispravu o studiju (Diploma Supplement).**

Ne ustručavaj se javiti se svom tutoru! Tu je za tebe s puno korisnih odgovora.



Koordinatorica studenata tutora: **Marija Biondić Pavlić, mag.soc.,mag.educ.soc./phil**

Kontakt: cpsk@agr.hr

Internet stranica tutora: **https://www.agr.unizg.hr/hr/104/**

„Drago mi je da sam imala prilike biti student tutor, pomoći mlađim generacijama u snalaženju tijekom 1. godine studija i prenositi svoja znanja kako bi se čim brže upoznali sa svim uvjetima i zahtjevima studiranja."

Katarina, Krajobrazna arhitektura

„Za ovaj projekt imam sve pohvale i mislim da je izuzetno koristan i dobro osmišljen i da kao takav, puno pomaže kolegama na 1. godini."

Valerija, Agroekologija

„Još od prvog dana fakulteta sjećam se svoje dvije tutorice, o kojima i dan danas popričam sa svojim kolegama, kako smo s njima šetali po faksu i kako su nam pokazivale sve što trebamo znati. Tako da, za termin tutorstva znam od prve godine faksa, a evo tek na zadnjoj sam se sjetila priključiti. To je jedina stvar zbog koje mi je žao u cijelom programu. Sustav tutorstva po meni je super zamišljen, zanimljiv i koristan za mlade brucoše koji se ne snalaze u prvim fakultetskim danima. Jedini moj problem bio je što sam ja već davnije bila na njihovom mjestu, te su se dosada već neki profesori i pravila izmijenili, pa im nisam mogla dati neke informacije iz prve ruke, već pitati mlađe studente, a da sam na npr. drugoj godini faksa, neke informacije bi bile puno pouzdanije. Ipak, super iskustvo za mene, nadam se i za njih i da sam pomogla što sam mogla. Tutorstvo je meni kao osobi donijelo iskustvo, malo i hrabrosti i komunikacijskih vještina, zabavu, zadovoljstvo da mogu pomoći i još mnogo toga. Nadam se da će ova situacija što prije proći, pa da će novi brucoši sa svojim tutorima moći imati i fizičke sastanke i druženja!"

Dana, Fitomedicina

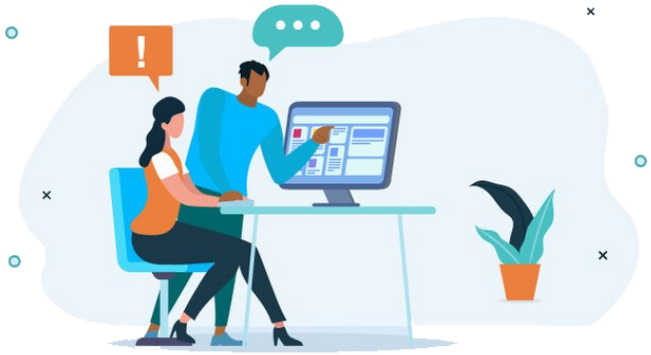

„Program tutorstva jako je koristan zato što olakšava prilagodbu kolegama brucošima, osobito u ovoj izazovnoj akademskoj godini. Podrška i savjeti starijih kolega o načinu polaganja kolegija, materijalima za učenje te komunikaciji s nastavnim i nenastavnim osobljem Fakulteta olakšavaju studiranje, a ujedno omogućuju i stjecanje novih poznanstava."

Sara, Genetika i oplemenjivanje životinja

„Htio bih se zahvaliti na svemu jer smatram da je ovo stvarno dobra inicijativa i sustav koji može značajno pomoći brucošima i olakšati početak studija. I generalno je jako bitna stvar povezivanje mlađih i starijih studenata pogotovo na smjeru kao moj gdje nas nema puno. Znam koliko je meni moja tutorica značila na prvoj godini i samo nadam se da sam ja jednako vratio nekom drugom kome sam bio mentor."

Pavo, Krajobrazna arhitektura

„Mislim da je ovo predivna ideja kako bi se brucoši uklopili i za stvaranje novih kontakata. Tutorstvo mi je bilo lijepo iskustvo i prilika da upoznam nove ljude, brucoše te ostale studente tutore."

Martina, Agroekologija

:: **novi pojmovi u visokom obrazovanju** — studentska iskaznica

Studentska iskaznica (popularno zvana **X-ica**) službeni je identifikacijski dokument studenta i kao takvu je koriste različiti sustavi koji na licu mjesta provjeravaju studentski status.
Studentsku iskaznicu izdaje ustanova visokog učilišta na koju je student upisan, u skladu s pravilnikom kojim se regulira status na iskaznici. Upis i ažuriranje podataka o statusu, pravima i razinama studenata, provodi visoko učilište u skladu s Pravilnikom o uvjetima i načinu ostvarivanja prava na pokriće troškova prehrane studenta.



Protokol za korištenje i izdavanje studentske iskaznice na Agronomskom fakultetu:

- Pravo na Studentsku iskaznicu stječe se upisom na Fakultet, a ona se dobiva na određeno vrijeme (tekuća akademska godina) i produžuje se automatski prilikom upisa u više godine, a ukida se prestankom statusa studenta.
- Fotografija i potpis za iskaznicu dostavljaju se online na dan upisa putem aplikacije upisi.agr.hr
- Studentska iskaznica korisnicima se uručuje isključivo osobno
- Gubitak, oštećenje ili krađu studentske iskaznice student treba odmah prijaviti u Centar za podršku studentima i karijerno savjetovanje (V. paviljon, prizemlje) ili na e-mail cpsk@agr.hr
- Prilikom podizanja nove iskaznice potrebno je priložiti dokaz o uplati pristojbe u iznosu od 11,70 € na IBAN Agronomskog fakulteta HR 1823600001101221840 (primjer uplatnice)
- Podnošenjem zahtjeva za novu studentsku iskaznicu student može tražiti privremenu iskaznicu kojom ostvaruje prava na prehranu u razdoblju dok ne dobije novu iskaznicu. Po preuzimanju nove studentske iskaznice, privremena iskaznica se vraća Centru za podršku studentima i karijerno savjetovanje.

Provjera stanja na iskaznici: https://issp.srce.hr/

X-icu studenti dobivaju na Svečanom prijmu na početku ak. god., a za sva dodatna pitanja slobodno se obratite na cpsk@agr.hr.

AAI@EduHr

Sustav AAI@EduHr je autentifikacijski i autorizacijski sustav znanosti i visokog obrazovanja u Republici Hrvatskoj u kojem svaki pripadnik akademske i istraživačke zajednice u Republici Hrvatskoj na matičnoj ustanovi dobiva svoj AAI@EduHr elektronički identitet, odnosno korisničku oznaku i zaporku (http://www.aaiedu.hr).

AAI identitet se najčešće koristi za autentifikaciju pri korištenju različitih usluga, servisa ili resursa dostupnih studentima. Najvažniji od njih su „Studomat" i „Merlin" koje ćete vrlo često koristiti.

AAI zaporka podatak je koji ne treba dijeliti s drugima već se prema njoj treba odnositi s jednakom pažnjom s kojom se odnosite prema svom PIN-u za bankomat.
Zaporka daje pristup vašim osobnim podacima o studiranju, upisanim predmetima, položenim ispitima, a pomoću nje prijavljuju se ili odjavljuju ispiti te ju netko zlonamjeran može zloupotrijebiti.

VAŽNO!

Korisnici, po otvaranju elektroničkog identiteta i nakon što im administrator promijeni zaporku, moraju sami promijeniti zaporku u roku 48 sati. Ako ne promijene zaporku u tom roku, imaju pravo na još 5 uspješnih autentifikacija nakon čega će im se korisnički račun zaključati. U slučaju zaključavanja korisničkog računa procedura je ista kao kod gubitka podataka, odnosno obraćate se službi koja vam je izdala AAI@edu.hr identitet.

Središnje sučelje za promjenu AAI@edu.hr zaporke nalazi se na adresi: https://login.aaiedu.hr/promjenazaporke/

Protokol za otvaranje korisničkog računa i izdavanje AAI elektroničkog identiteta na Agronomskom fakultetu

AAI korisnički račun otvara se prilikom upisa na Fakultet. Podaci o korisničkom računu preuzimaju se online putem aplikacije upisi.agr.hr.

Korisnički račun otvara se na određeno vrijeme (tekuća akademska godina) i produžuje se automatski prilikom upisa u više godine, a ukida se prestankom statusa studenta.

U slučaju gubitka zaporke, student može zatražiti njenu promjenu u Studentskoj referadi ili putem e-maila referada@agr.hr.
U slučaju promjene putem e-maila, potrebno je ispuniti zahtjev za izdavanje nove zaporke (https://www.agr.unizg.hr/hr/1347/) te priložiti presliku osobne iskaznice.

Znaš li da s aai.edu korisničkim računom možeš pristupiti sustavu e-građani? Saznaj više: https://gov.hr/



Studomat

Studomat (https://www.isvu.hr/studomat/) je modul Informacijskog sustava visokih učilišta (ISVU) namijenjen studentima.

Pomoću Studomata studenti:

∴ prijavljuju / odjavljuju ispite,
∴ pregledavaju raspored za pismeni ispit
∴ pregledavaju rezultate pismenih ispita
∴ nalaze raspored za usmeni ispit
∴ zahtijevaju ispis raznih potvrda
∴ imaju uvid u financijske obveze

Uz pomoć Studomata studenti mogu pregledavati sve svoje podatke koji su evidentirani u ISVU, kao što su:

∴ osobni podaci
∴ podaci o upisanim godinama
∴ upisani predmeti
∴ položeni ispiti
∴ financijske obveze
∴ razina prava na studentsku prehranu

Studomat se može koristiti s internetskog kioska (koji se kolokvijalno također naziva studomat) ili s osobnog računala (mobitela ili sl.) pomoću standardnih internet preglednika.
Sve navedene mogućnosti, osim ispisa potvrda, moguće je koristiti putem interneta. Ispis potvrda obavlja se na studomatima (internet kioscima) koji se nalaze u prizemlju VI. paviljona i na ulazu u V. paviljon ispred Studentske referade.
U Studomat se prijavljuje pomoću AAI identiteta kojeg svaki brucoš dobije na upisima.



Kako se spojiti na Wi-Fi mrežu Eduroam?

Na Eduroam studenti se spajaju pomoću svog AAI identiteta. Točne upute: https://www.eduroam.hr/user_man.php

Što je Merlin?

Merlin je e-sustav za učenje kojeg višestruko i različito koriste nastavnici: informiranje studenata koji su upisani na predmet, dostavljanje obrazovnih materijala, zadaća, provjere znanja i dr. Upisom na studij svi su studenti upisani na predmete u Merlin sustavu. Svaki nastavnik će vam objasniti metode rada koje koristi i što očekuje od vas vezano za Merlin sustav.



ECTS bodovi i predmeti

Tijekom studija student prikuplja ECTS bodove koji predstavljaju studentsko opterećenje tijekom ispunjavanja fakultetskih obveza. Jedan ECTS bod predstavlja 30 radnih sati studenta, od vremena provedenog na nastavi do vremena provedenog za učenje, pisanja seminarskih radova i slično.
Na Agronomskom fakultetu postoje obvezni i izborni kolegiji. Svaki položeni kolegij donosi određeni broj ECTS bodova koji se određuju prema broju radnih sati koje student uloži u određeni kolegij.

Prema Pravilniku o studiranju na prijediplomskim i diplomskim studijima Sveučilišta u Zagrebu Agronomskom fakultetu, student u iduću godinu može prenijeti 6 ECTS bodova. Kako bi redovno upisao višu godinu studija, student u jednoj akademskoj godini treba ostvariti minimalno 55 ECTS bodova.

Kolokvij

Kolokvij ili parcijalni ispit pismena je provjera znanja, često iz jednog dijela ispitne građe. Nekoliko položenih kolokvija tijekom semestra vrijedi kao položeni ispit, zato se brucošima uvijek savjetuje da izlaze na kolokvije i tako si smanje ispitno gradivo.

Prebacio/la sam se s drugog fakulteta i kome se mogu obratiti za priznavanje nekih već položenih predmeta?

Obratite se u Studentsku službu.



V. paviljon u kojem se nalaze Studentska služba, CPSK i UMO

Tko je nastavnik?

Nastavnik je osoba koja je na Fakultetu zadužena za izvođenje nastave. Najčešće je to stručnjak sa stupnjem obrazovanja doktora znanosti (dr.sc). Na pojedinom kolegiju može sudjelovati više nastavnika u različitim zvanjima.

Nastavnik na fakultetu, prije stjecanja zvanja redovitog profesora, nosi zvanje asistent, docent ili izvanredni profesor.

Razlikujemo nastavna zvanja: predavač i viši predavač i znanstveno nastavna zvanja (docent, izvanredni profesor, redoviti profesor i redoviti profesor u trajnom zvanju).

Titule magistar znanosti, doktorand i poslijedoktorand pišemo nakon imena i prezimena pa ćete nakon završenog diplomskog studija napisati: Ana Horvat, mag. ing. agr.
Za razliku od znanstvenih zvanja koje pišemo ispred imena: prof. dr. sc. Ivan Horvat

Akademske titule i skraćenice:

Magistar (mag. ing. agr.)

Doktorand (mag. ing. agr.)

Poslijedoktorand (dr. sc.)

Docent (doc. dr. sc.)

Izvanredni profesor (izv. prof. dr. sc.)

Redoviti profesor (prof. dr. sc.)

Redoviti profesor u trajnom zvanju (prof. dr. sc.)

Profesor emeritus (prof. dr. sc.)

Točnu titulu nastavnika možeš provjeriti na poveznici: https://www.agr.unizg.hr/hr/group/11/Imenik



:: studentski e-mail

Prilikom upisa na Fakultet dobili ste ujedno i službenu e-mail adresu za komunikaciju s nastavnicima i službama za vrijeme studija, kao i za pristup Merlin sustavu.

Prijaviti se možete putem webmail sučelja na adresi:
https://student.agr.hr/

Pod **„Korisničko Ime"** unosite svoj AAI@Edu i u polje **„Lozinka"** vašu pripadajuću lozinku.

Po prekidu studija (završetak studija, ispis sa studija ili bilo koji drugi oblik gubitka Vaših studentskih prava) vaši korisnički računi će automatski biti obrisani (zajedno sa svim vašim podacima).

Dodatne napomene:
Ukupna količina prostora za pohranu vaših poruka je 200MB prostora na računu.
Maksimalna veličina poruke koju možete primiti/poslati je 20MB.
Za primanje i slanje mailova nije nužno koristiti webmail sučelje već je moguć i pristup putem desktop ili mobilnih POP3/IMAP klijentskih aplikacija kao što su Outlook, Thunderbird i sl.



Za komunikaciju s nastavnicima, službama Fakulteta (referadom, računovodstvom i sl.) koristite isključivo svoju, dobivenu e-mail adresu.

Obratite pozornost da je vaše korisničko ime UID@agr.hr
a vaša mail adresa glasi UID@student.agr.hr

U slučaju poteškoća s pristupom vašim e-mail adresama javite se na mail **studserver@agr.hr.**

E-mail adresu koristite isključivo za potrebe studiranja.

Nemojte je koristiti za registraciju korisničkih računa drugih, eksternih servisa poput Facebooka, Instagrama i sl.

:: etika - poštuj pravila i promiči akademsku čestitost

Upisom na Agronomski fakultet obvezali ste se na poštivanje Etičkog kodeksa i Pravila etike Agronomskog fakulteta. Navedeno se osobito ogleda u osiguranju uživanja svih ljudskih prava, poštovanju integriteta i dostojanstva osobe, te iskrenog i nepristranog ponašanja prema drugima. Obavezujete se na načelo jednakosti i pravednosti na način koji isključuje svaku diskriminaciju, uznemiravanje ili predrasude.

U svrhu prevencije neetičnih ponašanja, studenti izgovarajući tekst prisege prisežu da će poštivati temeljna načela etike i promicati akademsku čestitost tijekom studija:

Prisežem da ću kao student Agronomskog fakulteta studirati u skladu s temeljnim načelima i pravilima etičkog kodeksa Sveučilišta u Zagrebu i pravilima etike Agronomskog fakulteta. Promicat ću akademsku čestitost i neću tolerirati neetična ponašanja.

Etičkim kodeksom i Pravilima etike Agronomskog fakulteta podupire se i potiče sloboda mišljenja i izražavanja kao temeljna vrijednost u svim segmentima vašeg studentskog života.

Više o svemu potražite na https://www.agr.unizg.hr/hr/group/169/Etika.

E-mail adresa za prijavu neetičnih ponašanja: etika@agr.hr.



PROVJERI SVOJA PRAVA KAO STUDENT I KONZULTIRAJ SE SA STUDENTSKIM PRAVOBRANITELJEM

koji prima pritužbe studenata koje se odnose na njihova prava i raspravlja o njima s nadležnim tijelima Fakulteta;

- savjetuje studente o načinu ostvarivanja njihovih prava;
- može sudjelovati u stegovnim postupcima protiv studenata radi zaštite njihovih prava;
- s nadležnim tijelima Fakulteta raspravlja o pitanjima ostvarivanja prava studenata;
- obavlja druge poslove od interesa za ostvarivanje prava studenata.

Kontakt
Lokacija: Objekt F
e-mail: studentski.pravobranitelj@agr.hr

:: pristojno ponašanje i komunikacija u akademskoj zajednici

Pristojno ponašanje:

∴ Pridržavajte se oglašenog vremena za prijam studenata
∴ Razgovarajte uljudno i oslovljavajte pristojno
∴ Budite strpljivi ako tražite pomoć u rješavanju problema
∴ Studirajte u skladu s temeljnim načelima i pravilima Etičkog kodeksa Sveučilišta u Zagrebu i Pravilima etike Agronomskog fakulteta
∴ Na razgovor (ali i na predavanje i ispit) dođite pristojno odjeveni (kratke hlače, prekratke majice, duboki izrezi… – nisu odjeća primjerena akademskoj zajednici)

Komunikacija u akademskoj zajednici

Usmena komunikacija

∴ nastavnici studente u pravilu oslovljavaju s kolega/kolegica
∴ studenti nastavnike oslovljavaju s profesor/profesorica, nikako s kolega/kolegica
∴ nastavnom i nenastavnom osoblju studenti se obraćaju s Vi

Pisana komunikacija

∴ prije nego što pošaljete upit provjerite možete li odgovor pronaći u obavijestima i dokumentima na web stranici Fakulteta
∴ obraćanje započnite izrazom poštovanja osobi kojoj pišete (titula i prezime), postavite pitanje/problem zbog kojega pišete, a završite zahvalom, pozdravom i potpisom punim imenom i prezimenom

Primjer e-maila:

Poštovana profesorice Horvat,

studentica sam druge godine studija Proizvodnja i prerada mlijeka. Kod Vas sam slušala kolegij Biologija laktacije koji mi je bio izuzetno zanimljiv te bih voljela pisati diplomski rad iz tog područja. Zamolila bih Vas ukoliko biste mi pomogli oko odabira teme diplomskog rada.

Unaprijed zahvaljujem,
Ana Horvat



:: studentski restoran — **menza**

Restoran „Agronomija i Šumarstvo" studentski je restoran atraktivnog prostora s unutarnjim i vanjskim kapacitetima na adresi Tvrtka Miloša 1.



Privremeno zatvoren.

Informacije o menzama u Zagrebu:
https://www.sczg.unizg.hr/prehrana





Vrste izvannastavnih aktivnosti

- Demonstrator u nastavi
- Vršnjačka potpora (student tutor)
- Studentske udruge registrirane na Fakultetu (SZ, KSA, IAAS, USKA, SUAF)
- Predstavnik studenata u tijelima Fakulteta - Fakultetsko vijeće, odbori, povjerenstva, vijeća studija i/ili u tijelima Sveučilišta
- Sudjelovanje u organizaciji znanstveno-stručnih skupova, ljetnih škola, radionica i sl. u organizaciji Sveučilišta u Zagrebu i/ili Agronomskog fakulteta
- Sudjelovanje u promocijskim aktivnostima Agronomskog fakulteta (Smotra Sveučilišta, Dan otvorenih vrata, Dan očaranosti biljkama, Dani karijera, promocija u srednjim školama i na sajmovima i dr.)
- Javne nagrade i priznanja (Rektorova nagrada, Dekanova nagrada i ostale nagrade)
- Član fakultetske sportske ekipe i dr.
- Sudjelovanje u znanstveno-istraživačkim grupama na Fakultetu

VAŽNO

Kompetencije stečene kroz izvannastavne aktivnosti predstavljaju vrijednost u vašem daljnjem akademskom i profesionalnom razvoju te se potvrđuju dodatnom potvrdom uz Dopunsku ispravu o studiju, koja se izdaje na hrvatskom i engleskom jeziku.

Za sva pitanja obratite se Centru za podršku studentima i karijerno savjetovanje na **cpsk@agr.hr ili osobno.**

E-mail adresa Povjerenstva za izvannastavne aktivnosti: **izvan.akt@agr.hr**
web stranica: **https://www.agr.unizg.hr/hr/group/121/Izvannastavne+aktivnosti**

Na tržištu rada veći izbor i uspjeh u zapošljavanju imaju mladi ljudi koji imaju veliki raspon stečenih ključnih kompetencija, a ne oni koji imaju SAMO izvrstan uspjeh u studiju.



3D modeliranje

Što radimo?

∴ upoznavanje s alatima za 3D modeliranje
∴ izrada koncepata i metoda modeliranja plohama ili punim tijelima
∴ konceptualno i izravno modeliranje
∴ modeliranje iz postojećih 2D nacrta
∴ izrada tlocrta i presjeka te izrada 2D dokumentacije iz postojećih 3D modela
∴ plotanje 3D modela
∴ sudjelovanje na projektima, znanstveno-stručnim skupovima i pisanju znanstveno-stručnih radova
∴ sudjelovanje u promotivnima danima Agronomskog fakulteta

Kontakt
izv. prof. dr. sc. Dubravka Mandušić (simunovic@agr.hr)

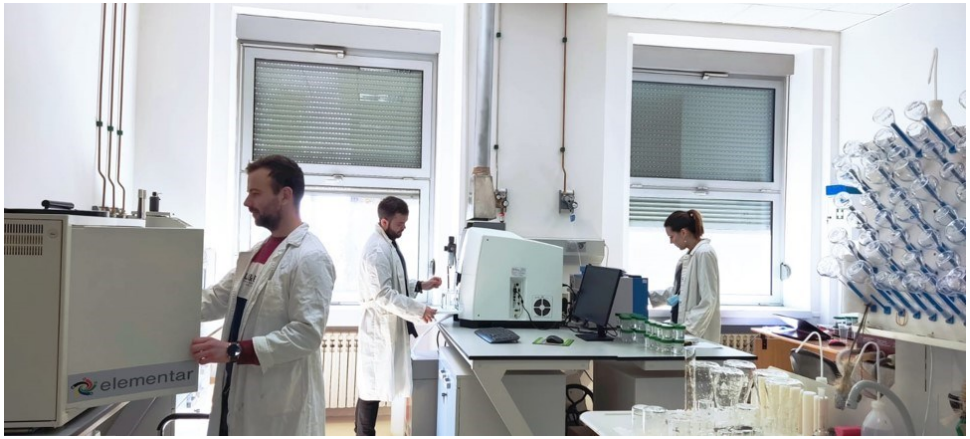



Agroenergetska grupa

Što radimo?

∴ terenska nastava - provedba mjerenja u nasadima energetskih kultura
∴ rad u laboratoriju - provedba laboratorijskih analiza biomase, provedba procesa obrade biomase, proizvodnja biogoriva, proizvodnja bioproizvoda, instrumentalna analiza (AAS, GC, CHNS, UV/VIS spektrofotometar) biomase, biogoriva i bioproizvoda
∴ suradnja sa srodnim fakultetima i institutima
∴ sudjelovanje na promotivnim danima Agronomskog fakulteta
∴ sudjelovanje na projektima, znanstvenim i stručnim skupovima te u pisanju znanstveno-stručnih radova

Kontakt
izv. prof. dr. sc. Vanja Jurišić (vjurisic@agr.hr)



Agrokemijska grupa

Što radimo?

∴ odabir uzoraka biljnih kultura za ekstrakciju i destilaciju,
∴ istraživanje i pregled bioaktivnih komponenata po biljnoj kulturi,
∴ određivanje najboljih tipova otapala za pripremu ekstrakata i destilata,
∴ priprava hidrolata i destilata odabranih biljnih kultura,
∴ priprava formulacija mikročestica/mikrokapsula na bazi biljnih ekstrakata/destilata,
∴ karakterizacija pripravljenih formulacija mikročestica i mikrokapsula na bazi polisaharida i proteina,
∴ priprava mikročestica/mikrokapsula na bazi vodenih, uljnih ekstrakata i macerata
∴ priprava proizvoda obogaćenih s mikročesticama i mikrokapsulama,
∴ priprema vodenih ekstrakata/hidrolata/destilata/uljnih emulzija s mikročesticama/ mikrokapsulama,
∴ sudjelovanje na promotivnim danima Agronomskog fakulteta (Dan otvorenih vrata, Dan očaranosti biljkama, Smotra Sveučilišta, Festival znanosti…)
∴ sudjelovanje na projektima, znanstveno-stručnim skupovima i pisanju znanstveno-stručnih radova

Kontakt
prof. dr. sc. Marko Vinceković (mvincekovic@agr.hr)

Ampelografska grupa

Što radimo?

∴ održavanje Nacionalne kolekcije autohtonih sorata vinove loze
∴ morfološka karakterizacija autohtonih sorata vinove loze
∴ gospodarska evaluacija autohtonih sorata vinove loze
∴ sudjelovanje u oplemenjivačkom programu – stvaranju novih otpornih sorata
∴ terenska istraživanja – inventarizacija sortimenta i prikupljanje podataka o starim sortama vinove loze
∴ prikupljanje i označavanje uzoraka
∴ priprema uzoraka za mehaničku i kemijsku analizu
∴ provedba mehaničke i kemijske analize grozda
∴ priprema uzoraka grožđa/ mošta za instrumentalne analize polifenola, aroma i kiselina
∴ uvođenje i uzgoj vinove loze u in-vitro uvjetima (sterilizacija biljnog materijala, umnožavanje, aklimatizacija)

Kontakt
dr. sc. Iva Šikuten (isikuten@agr.hr)



Art u fitomikologiji

Što radimo?

∴ zbirka izolata gljiva (izolacija iz zaraženog biljnog materijala, purifikacija, uzgoj u čistoj kulturi na različitim supstratima, održavanje zbirke izolata)
∴ agar-art (osnove teorije boja, metoda izrade agar-arta, izrada uporabnih sitnih predmeta tehnikom agar-art)
∴ modeli gljivičnih organa, slike i sl. (odabir teme i tehnike prema osobnom afinitetu, izrada umjetničkog predmeta s mikološkim motivom)
∴ sudjelovanje u promotivnim aktivnostima Agronomskog fakulteta
∴ uređenje fakultetskog prostora

Kontakt
izv. prof. dr. sc. Snježana Topolovec-Pintarić (tpintaric@agr.hr)





Botanička grupa

Što radimo?

∴ poznavanje bilja u prirodi
∴ inventarizacija flore
∴ vegetacijska ekologija
∴ ekonomska botanika (mogućnosti korištenja samoniklih biljnih vrsta) – teorijska znanja i praktični rad (sakupljanje bilja za čajeve, začine, priprema sokova)
∴ izrada herbara - prikupljanje biljnog materijala, determinacija, herbariziranje, skeniranje i pohrana u ZAGR herbarij
∴ terenska nastava (prepoznavanje bilja, inventarizacija flore, prikupljanje bilja za izradu herbarija, analiza NATURA 2000 staništa)
∴ sudjelovanje na projektima, znanstveno stručnim skupovima i pisanju znanstveno-stručnih radova

Kontakt
prof. dr. sc. Dubravka Dujmović Purgar (dpurgar@agr.hr)



Entomološka grupa

Što radimo?

- ∴ uzgoj kukaca
- ∴ održavanje entomološke zbirke i tematskih zbirki kukaca
- ∴ skupljanje kukaca na terenu
- ∴ izrada tematskih zbirki kukaca, lovki za kukce, „hotela" za kukce, trajnih preparata, privjesaka s kukcima
- ∴ edukacija djece vrtićke i školske dobi te rad s posebno nadarenom djecom
- ∴ sudjelovanje na promotivnim danima Agronomskog fakulteta i Sveučilišta u Zagrebu
- ∴ sudjelovanje na projektima, znanstveno-stručnim skupovima i pisanju znanstveno-stručnih radova

Kontakt
izv. prof. dr. sc. Ivan Juran (ijuran@agr.hr)

Gljivarska grupa

Što radimo?

- ∴ poznavanje gljiva u prirodi
- ∴ ekologija, metabolizam i toksikologija gljiva
- ∴ ekonomski aspekti gljiva (mogućnosti korištenja samoniklih gljiva, teorijska znanja i praktični rad - prikupljanje gljiva za ljekovite svrhe, konzumaciju, začine)
- ∴ liofilizacija gljiva (Muzej gljiva: determinacija gljiva, priprema za liofilizaciju, proces liofilizacije, pohrana primjeraka u Muzej gljiva)
- ∴ terenska nastava: prepoznavanje gljiva, prikupljanje gljiva za proširenje zbirke Muzeja gljiva, analiza staništa)
- ∴ tehnološki postupci uzgoja gljiva
- ∴ sudjelovanje na promotivnim danima Agronomskog fakulteta na projektima, znanstveno-stručnim skupovima i pisanju znanstveno-stručnih radova

Kontakt
izv. prof. dr. sc. Ivan Širić (isiric@agr.hr)



Čudesni svijet korova

Što radimo?

∴ upoznajemo „čudesnu" stranu korovnih vrsta kroz 4 sekcije (umjetnička, znanstvena, stručna i nastavna)

∴ umjetnička: izrada dekorativnih predmeta s motivom korovnih vrsta (ukrasne svijeće, šalice, kuglice za bor, adventski vijenac, kalendari i dr.)

∴ znanstvena: sudjelovanje u laboratorijskim i poljskim pokusima, pisanje znanstvenih radova, sudjelovanje na znanstvenim skupovima

∴ stručna: pisanje stručnih radova o korisnoj strani korovnih vrsta, rad na uporabnoj vrijednosti (ljekovita, dekorativna) korova, izrada herbarija korovnih vrsta i zbirke sjemena korova

∴ nastavna: priprema nastavnih, edukativnih i didaktičkih materijala

∴ edukacije osnovnoškolske i srednjoškolske djece i rad s nadarenom djecom

∴ sudjelovanje na promotivnim danima Agronomskog fakulteta i Sveučilišta u Zagrebu

Kontakt
doc. dr. sc. Valentina Šoštarčić
(vsostarcic@agr.hr)





Istraživačka grupa za analizu grožđa i vina

Što radimo?

∴ priprema uzoraka i razvoj ekstrakcijskih metoda za analizu hlapljivih spojeva, polifenola, karotenoida

∴ rad na analitičkim instrumentima (HPLC, GC-MS, UV/VIS spektrofotometar)

∴ sudjelovanje na projektima, znanstveno stručnim skupovima i pisanju znanstveno- stručnih radova

Kontakt
dr. sc. Ivana Tomaz (itomaz@agr.hr)



Istraživačka grupa za preradu mesa

Što radimo?

∴ rasijecanje trupova i priprema mesa
∴ provedba usitnjavanja mesa i miješanja nadjeva
∴ punjenje nadjeva u ovitke
∴ soljenje i salamurenje mesa
∴ provedba postupaka toplinske obrade mesnih proizvoda
∴ provedba postupaka fermentacije i sušenja kobasica i trajnih mesnih proizvoda
∴ provedba zrenja mesa
∴ provedba uzorkovanja i osnovnih fizikalnih analiza
∴ provedba senzorske analize mesa i mesnih proizvoda
∴ sudjelovanje u promo-aktivnostima Agronomskog fakulteta

Kontakt
prof. dr. sc. Ivica Kos (ikos@agr.hr)

Lovačka grupa

Što radimo?

∴ izrada i vođenje lovnogospodarske osnove
∴ obrada i ocjenjivanje trofeja
∴ vođenje lovišta
∴ obrada divljači nakon odstrela
∴ postavljanje senzornih kamera i obrada podataka
∴ promatranja divljači i obrada podataka
∴ sudjelovanje na tekućim projektima – terenske aktivnost
∴ pisanje znanstvenih i stručnih radova
∴ prikupljanje ostalih podataka u lovištu

Kontakt
Mihael Janječić, mag. ing. agr. (mjanjecic@agr.hr)



Mala studentska destilerija

Što radimo?

∴ tehnologija proizvodnje rakija od grožđa, vinjaka, voćnih rakija i likera na pokušalištu Jazbina
∴ određivanje roka berbe grožđa/šljiva namijenjenih za preradu
∴ berba grožđa/šljiva
∴ prerada grožđa/šljiva za proizvodnju rakija
∴ destilacija masulja na jednostavnom i složenom uređaju za destilaciju
∴ finalizacija i filtracija destilata, tipizacija rakija
∴ priprema likera u suradnji s drugim Zavodima fakulteta
∴ rad u laboratoriju Zavoda za vinogradarstvo i vinarstvo
∴ kemijska analiza destilata
∴ sudjelovanje na promotivnim danima Agronomskog fakulteta
∴ sudjelovanje na projektima, znanstvenim i stručnim skupovima

Kontakt
izv. prof. dr. sc. Marin Mihaljević Žulj (mmihaljevic@agr.hr)





Mehanizatorska grupa

Što radimo?

∴ izrada novih nastavnih modela strojeva i obnavljanje postojećih
∴ obnavljanje starih strojeva u vlasništvu fakulteta
∴ uređivanje ispitnog poligona
∴ ispitivanje traktora i drugih poljoprivrednih strojeva
∴ prezentacija rada novih strojeva domaćih i stranih proizvođača
∴ pregledavanje i sortiranje stručne literature u zavodskoj knjižnici
∴ terenska nastava - posjete sajmovima poljoprivrednih strojeva, tvornicama poljoprivrednih strojeva, poljoprivrednim poduzećima i gospodarstvima, te srodnim fakultetima i institutima
∴ sudjelovanje na projektima, znanstveno stručnim skupovima i pisanju znanstveno-stručnih radova

Kontakt
izv. prof. dr. sc. Krešimir Čopec (copec@agr.hr)



Prerada stolnog grožđa

Što radimo?

∴ ampelotehnički zahvati u vinogradu stolnih sorti grožđa na VVP Jazbina namijenjenih preradi
∴ berba i priprema stolnih sorti grožđa za preradu
∴ proizvodnja proizvoda od sorti stolnog grožđa: suhe grožđice (optimizacija tehnologije sušenja); džem (odabir opreme i recepture); svježi sok (odabir opreme i parametara toplinskog tretmana). Postupci pakiranja i odabira ambalaže
∴ kontrola kvalitete sirovine i gotovog proizvoda (kemijske analize i laboratorijski rad)
∴ kreiranje vizualnog identiteta konačnog proizvoda
∴ sudjelovanje na promotivnim danima Agronomskog fakulteta

Kontakt
izv. prof. dr. sc. Jana Šic Žlabur (jszlabur@agr.hr)

Ozelenjavanje zajedničkih interijera fakulteta

Što radimo?

∴ istražujemo koja su morfološka svojstva zanimljiva kod pojedinih vrsta sobnog bilja
∴ istražujemo koje su vrste sobnog bilja pogodne za pojedine situacije u prostoru s obzirom na uvjete
∴ razmnožavamo sobno bilje i uzgajamo u zaštićenom prostoru
∴ dijelimo i primjenjujemo uzgojeno sobno bilje u prostorima Fakulteta i brinemo o njemu
∴ sudjelujemo na projektima, znanstveno stručnim skupovima i pisanju znanstveno-stručnih radova
∴ idemo na stručne ekskurzije u posjet proizvođačima sobnog bilja

Kontakt
izv. prof. dr. sc. Vesna Židovec (vzidovec@agr.hr)





Ratarska grupa

Što radimo?

∴ morfološka i fiziološka svojstva ratarskih kultura (određivanje faze nicanja, određivanje pojave listova, određivanje vremena cvatnje i oplodnje, određivanje vremena fiziološke zriobe, određivanje brzine otpuštanja vode iz zrna nakon fiziološke zriobe, mjerenja na biljkama, određivanje komponenti prinosa)

∴ tehnologija uzgoja ratarskih kultura (priprema i izvođenje sjetve ratarskih kultura, priprema i izvođenje mjera njege i zaštite tijekom vegetacije ratarskih kultura, priprema i izvođenje žetve ratarskih kultura)

∴ fizikalne analize zrna ratarskih kultura (priprema uzoraka za analizu, pripremanje prosječnih i radnih uzoraka zrna, određivanje mase 1000 zrna, gustoće zrna i hektolitarske mase ratarskih kultura)

∴ sudjelovanje na projektima, znanstveno-stručnim skupovima i pisanje znanstveno-stručnih radova

Kontakt
doc. dr. sc. Marina Brčić (mbrcic@agr.hr)





Vinarska grupa

Što radimo?

∴ tehnološki postupci u proizvodnji mirnih i pjenušavih vina (korekcije mošta, dorade i stabilizacija vina, priprema i primjena enoloških sredstava, proizvodnja pjenušaca klasičnom metodom, punjenje vina i opremanje boce)

∴ laboratorijske analize- fizikalno-kemijske i instrumentalne analize mošta i vina

∴ stručne radionice o senzornim svojstvima različitih kategorija i stilova vina

∴ terenska nastava

∴ priprema za studentska natjecanja u ocjenjivanju vina

∴ sudjelovanje na aktualnim aktivnostima na znanstveno-nastavnom pokušalištu Jazbina, promotivnim danima Agronomskog fakulteta, vinskim manifestacijama te znanstveno-stručnim skupovima i pisanju znanstveno-stručnih radova

Kontakt
izv. prof. dr. sc. Ana-Marija Jagatić Korenika (amjagatic@agr.hr)



Voćarska grupa

Što radimo?

∴ morfološka karakterizacija voćnih vrsta (pupovi, rodni i nerodni izbojci, fenologija, sortiment, građa i svojstva plodova i sjemenki)

∴ tehnologija uzgoja i pomotehnički zahvati u voćarstvu (rezidba - zimska/ zelena, formiranje uzgojnog oblika, prorjeđivanje plodova, povijanje izbojaka, postupci razmnožavanja voćaka)

∴ fizikalno-kemijske analize plodova voća (utvrđivanje optimalnog roka berbe, fizikalno kemijska svojstva plodova – laboratorijske analize)

∴ sudjelovanje na projektima, znanstveno stručnim skupovima i pisanje znanstveno-stručnih radova

∴ sudjelovanje na promotivnim danima Agronomskog fakulteta

Kontakt
prof. dr. sc. Martina Skendrović Babojelić (mskendrovic@agr.hr)

Vrtlarska grupa

Što radimo?

∴ izrada prirodnih kozmetičkih proizvoda

∴ izrada kombuche i drugih fermentiranih napitaka

∴ priprema kreativnih edukativnih i promotivnih materijala

∴ sakupljanje i sušenje herbe te sakupljanje sjemena ljekovitog bilja

∴ priprema čajnih mješavina i mirisnih vrećica od uzgojenog bilja

∴ sudjelovanje na promotivnim danima Agronomskog fakulteta

Kontakt
dr. sc. Nevena Opačić (nopacic@agr.hr)



Agroekonomska grupa

Što radimo?

- ∴ osmišljavanje poslovnih ideja i poslovno planiranje
- ∴ analiza poduzetničkih primjera iz agrobiznisa
- ∴ izrada poslovnog plana
- ∴ izlaganje poslovnih ideja na studentskim natjecanjima i konferencijama
- ∴ postavljanje istraživačkih pitanja i primjena metoda istraživanja
- ∴ pretraga literature i baza podataka
- ∴ sudjelovanje na projektima i znanstveno-stručnim skupovima
- ∴ komercijalizacija znanstvenih istraživanja
- ∴ organizacija i sudjelovanje u konferencijama, radionicama i debatama

Kontakt
izv. prof. dr. sc. Magdalena Zrakić Sušac (mzrakic@agr.hr)





Mliječna čarolija

Što radimo?

- ∴ uvod u preradu mlijeka, prikupljanje i transport sirovine
- ∴ primjena higijenskih standarda u mliječnoj industriji
- ∴ provedba standardizacije, separacije, homogenizacije i toplinske obrade
- ∴ proizvodnja fermentiranih mliječnih proizvoda (mlijeko, vrhnje, maslac)
- ∴ proizvodnja različitih sireva (svježi, meki, polutvrdi, pasta filata)
- ∴ izrada sirnih namaza i mliječnih deserata (sladoled, mousse, puding)
- ∴ provedba fermentacije, zrenja i senzorske analize mliječnih proizvoda
- ∴ uzorkovanje i fizikalno-kemijske analize mliječnih proizvoda
- ∴ osmišljavanje i razvoj inovativnih mliječnih proizvoda
- ∴ terenski posjeti lokalnim farmama i mljekarama

Kontakt
doc. dr. sc. Darija Bendelja Ljoljić (dbendelja@agr.hr)

Grupa za inovacije i transfer znanja u održivom gospodarenju vodama i tlom

Što radimo?

- upoznavanje s ciljevima i očekivanjima grupe te pregled planiranih projekata
- učenje o inovatorstvu i zaštiti intelektualnog vlasništva
- sudjelovanje na projektima, znanstveno-stručnim skupovima i pisanju radova
- organizacija i vođenje radionica te suradnja s lokalnom zajednicom
- prikupljanje i analiza podataka u nacionalnom, EU i svjetskom kontekstu
- primjena statističkih metoda za interpretaciju podataka
- dizajn, razvoj, testiranje i evaluacija inovacijskih prototipova
- sudjelovanje na međunarodnim sajmovima inovacija i razmjena iskustava
- korištenje specijaliziranih softvera za analizu, čišćenje i organizaciju podataka
- primjena naučenih vještina kroz završni grupni projekt
- prezentacija rezultata projekta unutar fakulteta i šire zajednice

Kontakt
doc. dr. sc. Jelena Horvatinec Isaković (jhorvatinec@agr.hr)





Tehnološka grupa

Što radimo?

- radimo s agrorobotima, dronovima i automatiziranim sustavima
- primjenjujemo umjetnu inteligenciju i strojno učenje u poljoprivredi
- istražujemo tehnologije dorade, sušenja, skladištenja i transporta poljoprivrednih proizvoda
- provodimo laboratorijska istraživanja i tehnološke analize
- izrađujemo hidrolate, eterična ulja i prirodne ekstrakte
- razvijamo sapune, kreme, balzame, parfeme i druge prirodne kozmetičke proizvode
- analiziramo podatke i optimiziramo tehnološke procese
- razvijamo inovativna tehnološka rješenja i sudjelujemo u znanstvenim projektima
- predstavljamo rezultate istraživanja na stručnim i znanstvenim skupovima te sudjelujemo u izradi znanstvenih i stručnih radova

Kontakt
prof. dr. sc. Ana Matin (amatin@agr.hr)

Grupa za agronomske podatke

Što radimo?

∴ pristupanje otvorenim podacima (R, GIS, WEB)
∴ automatiziranje procesa (R, SAS, GIS, Office, WEB)
∴ ekstrakcija podataka iz raznih nečitljivih formata (.pdf, .png, .jpg)
∴ pronalaženje specifičnih podataka bitnih za domenu u nacionalnom, EU i svjetskom kontekstu
∴ pronalaženje prikladnog načina za vizualizaciju podataka
∴ povezivanje različitih setova podataka
∴ čišćenje otvorenih podataka
∴ automatizacija projektnog menadžmenta
∴ sudjelovanje na projektima, znanstveno-stručnim skupovima i pisanju znanstveno-stručnih radova

Kontakt
izv. prof. dr. sc. Dragica Šalamon (dsalamon@agr.hr)





IAAS Hrvatska - HRVATSKO UDRUŽENJE STUDENATA AGRONOMIJE I SRODNIH ZNANOSTI

Kontakt
Lokacija: objekt F
E-Mail: croatia@iaasworld.org
ExPro: expro.croatia@iaasworld.org
LinkedIn: IAAS Croatia
Instagram: @iaas_croatia



IAAS (International Association of Students in Agriculture and Related Sciences) okuplja preko 10 000 studenata biotehničkog područja iz 51 zemlje.
Kroz svoje aktivnosti omogućuje studentima agronomije iz cijeloga svijeta da upoznaju jedni druge, nove kulture i načine razmišljanja, putuju diljem svijeta i uče o svim aspektima poljoprivrede i srodnim znanostima iz prve ruke sa svojim budućim kolegama. Jedan je od glavnih ciljeva omogućiti studentima stručni volonterski staž u kojem stječu znanja i vještine koje prenose na kolege i primjenjuju u praksi.

Iskustvo studentice o sudjelovanju u IAAS-u
„Na svojoj drugoj godini studija odlučila sam se učlaniti u IAAS. Mislila sam kako će mi to pomoći da **upotpunim agronomsko znanje** dobiveno na fakultetu, ali i **poboljšam svoje znanje engleskog jezika**. U sklopu mnogih razmjena, seminara, kongresa i konferencija imala sam priliku naučiti mnoge stvari vezane za agronomiju i proizvodnju hrane, ali i **upoznati mnoge kulture diljem Europe i svijeta**. Također, imala sam prilike posjetiti razna europska sveučilišta te njihova znanja i iskustva prenijeti studentima na našem Fakultetu i Sveučilištu.
Za mene, IAAS je mjesto gdje studenti agronomije iz cijeloga svijeta upoznaju jedni druge, upoznaju nove kulture i načine razmišljanja, putuju diljem svijeta i uče o svim aspektima poljoprivrede i srodnim znanostima iz prve ruke sa svojim budućim kolegama.
Svim studentima koji trenutno razmišljaju o učlanjenju u bilo koju od izvannastavnih aktivnosti na fakultetu savjetovala bih jednu stvar - nemojte previše razmišljati. Učlanite se što prije jer će vam kasnije biti žao što niste proveli više vremena sa svim tim divnim ljudima. Također, **usudite se iskoristiti svoj puni potencijal**, jer svi mi imamo ono nešto u sebi što zasigurno nećete otkriti u knjizi. ;)"



USKA - UDRUGA STUDENATA KRAJOBRAZNE ARHITEKTURE

osnovana 2003. dio je European Landscape Architecture Student Association (ELASA) utemeljene 1991. u Mađarskoj. USKA se bavi organiziranjem predavanja, radionica, susreta studenata, prezentacijom radova studenata, pomoći u radu i studiranju studenata, organiziranjem izložbi studentskih radova, organizacijom putovanja, kulturnih i zabavnih događanja s ciljem zalaganja za poboljšanje kvalitete studija Krajobrazna arhitektura.

Kontakt
Lokacija: PRAKTIKUM studija Krajobrazna arhitektura, Fakultetsko dobro 8
E-mail: uska.cro@gmail.com
Facebook: https://www.facebook.com/uska.lasacro
Instagram: @uska_cro

Nedavne aktivnosti u organizaciji Udruge:

∴ **USKA ArtLab, Krajokviz, Skicatura,** radionica izrade terarija, USKA Garden Party, Studentsko **putovanje** u Beč (veljača 2025.)
∴ **Glas krajobraza** - predavanja stručnjaka (bivših studenata i krajobraznih arhitekata) o radu na projektima, iskustvima iz gradske uprave, privatnog sektora i neovisnog djelovanja
∴ **USKA Hackathon** – Idejno rješenje uređenja školskog igrališta

Prijašnje aktivnosti u organizaciji Udruge

∴ Organizacija **AutoCAD, SketchUp, QGIS** i **Photoshop** radionica
∴ **KA' dizajn 2021**— pilot-projekt dizajniranja elemenata urbane opreme: predavanja, konzultacije, izvedena su 4 **idejna rješenja** od strane studenata, organizirana je i održana **izložba** u prostoru **ZG Foruma**
∴ Izložba studentskih radova „Krajobrazna arhitektura", radionica oslikavanja žardinjera na Trnjanskoj Savici
∴ **Putovanja:** Sofija (2019.), otok Vis (2018.), Budimpešta (2017.)
∴ Volontiranja: Oris kuća arhitekture; radionica PANDA 3 (Udruga Bioteka)
∴ Sudjelovanje na DA festivalu na Arhitektonskom fakultetu
∴ Trogodišnja manifestacija **„Stream art"** - oslikavanje istočne fasade zgrade uz potok Bliznec i izgradnja privremenog mosta pod pokroviteljstvom Zagrebačke pivovare, Radio Studenta, Sitotiska Cvirn, Caparola i Cateringa Kvatrić
∴ Sudjelovanje na AgroAdventu i Danu otvorenih vrata Agronomskog fakulteta





KSA - KLUB STUDENATA AGRONOMSKOG FAKULTETA

Studentska je udruga osnovana 2016. godine koja okuplja studente prijediplomskog i diplomskog studija Agronomskog fakulteta s ciljem aktivnog sudjelovanja kroz razne projekte i aktivnosti. Udrugu predstavlja predsjednik/ica, tri potpredsjednika/ice i tajnik/ca. Udruga aktivno sudjeluje u radu fakulteta kroz organizaciju raznih aktivnosti, radionica i natjecanja. **Glavni je cilj povezivanje studenata Agronomskog fakulteta te ostvarivanje njihovih društvenih, kulturnih i obrazovnih interesa.** Isto tako, važan je cilj Udruge i promicanje teorijskih i praktičnih znanja iz područja agronomije i srodnih znanosti te unaprjeđenje znanstveno-stručne osposobljenosti studenata kojima pokušavaju približiti i popularizirati struku. Neki od značajnih projekata koje udruga provodi su VinKsa tura, natjecanja u beli i Fifi, kino pod zvijezdama, kvizovi u menzi i AgroAdvent.



Kontakt
E-mail: ksa.kontakt@gmail.com
Internet stranica: http://www-ksa.site123.me/
Facebook: https://www.facebook.com/KSAgro/
Instagram: @ksa_agro





SZ - STUDENTSKI ZBOR SVEUČILIŠTA U ZAGREBU AGRONOMSKOG FAKULTETA

Studentsko izborno predstavničko tijelo koje štiti interese studenata, sudjeluje u radu i odlučivanju u tijelima Sveučilišta u Zagrebu Agronomskog fakulteta te predstavlja studente u sustavu visokog obrazovanja.

Kontakt
E-mail: studentski.zbor@agr.hr
Facebook: https://www.facebook.com/studentski.zbor.agr
Instagram: @sz.agr.hr



SPORTSKA UDRUGA AGRONOMSKOG FAKULTETA (SUAF) okuplja aktivne i bivše sportaše (studente i djelatnike) i u suradnji s nastavnicima Katedre za tjelesnu i zdravstvenu kulturu organizira sportsko rekreativne aktivnosti na razini Fakulteta i priprema fakultetske ekipe za sudjelovanje na sveučilišnim sportskim natjecanjima **u 20-tak sportova prema interesu studenata**.

SUAF je osnovan 2003. godine i članica je Zagrebačkog sveučilišnog sportskog saveza (ZSSS). **Godišnje kroz sustav natjecanja na fakultetskoj, sveučilišnoj i međunarodnoj razini sudjeluje oko 350 studenata i 50-ak djelatnika Agronomskog fakulteta**. Sportaši/ce Agronomskog fakulteta predstavljaju Fakultet na sveučilišnom prvenstvu Grada Zagreba, na državnom sveučilišnom prvenstvu te na europskim studentskim prvenstvima i sportskim priredbama.

Na Agronomskom fakultetu studiraju **kategorizirani sportaši** (vrhunski I.- III., vrsni, daroviti i perspektivni) koji prema **Pravilniku Rektorskog zbora o posebnim uvjetima studiranja** imaju pravo na **akademsku prilagodbu nastave** (ovisno o stupnju kategorizacije i angažmanu u SUAF-u), a što ostvaruju na način da **se na početku akademske godine** trebaju javiti nastavnicima Katedre za tjelesnu i zdravstvenu kulturu Agronomskog fakulteta.

Studenti koji se natječu u sveučilišnom sportu kao izvannastavnoj aktivnosti, nakon završenog prijediplomskog i diplomskog studija stječu pravo upisa stečenih kompetencija u dopunsku ispravu u studiju na hrvatskom i engleskom jeziku. Sve dodatne informacije o studentskom sportu na Agronomskom fakultetu studenti mogu dobiti na Katedri za tjelesnu i zdravstvenu kulturu te putem maila na scurkovic@agr.hr

Kontakt

izv. prof. dr.sc. Sanja Ćurković, predsjednica

E-mail: scurkovic@agr.hr













Sekcije sportske udruge Agronomskog fakulteta su sljedeće:

- sportske igre (futsal, rukomet, odbojka i košarka)
- borilački sportovi (taek won do, karate, judo, boks, jiu-jitcu.
- sportovi s reketom (tenis, stolni tenis, badminton, squash)
- plivanje
- atletika
- šah
- veslanje
- skijanje
- e-sport

PROGRAM SPECIFIČNIH I PREVENTIVNIH MJERA ZDRAVSTVENE ZAŠTITE REDOVITIH STUDENATA U AK.GOD. 2026./2027.

1. Sistematski pregled na prvoj godini

Provodi se u svrhu kontrole zdravstvenog stanja, uvida u navike i ponašanja, prilagodbe na studij te utvrđivanja zdravstvenih rizika. Sistematski pregled sadrži uz fizikalni pregled (štitnjača, dojke, srce, lokomotorni sustav, vanjsko spolovilo muškaraca, oštrina vida, vid na boje, RR, TV, TT, ITM), zdravstvenu (osobnu i obiteljsku) i socijalnu anamnezu. Obavezni dio sistematskog pregleda je anketa o navikama (prehrana, tjelesna aktivnost, pušenje, alkohol, droge) i seksualnom ponašanju.

2. Pregled prije prijma u studentski dom

Pregled se provodi u svrhu utvrđivanja zdravstvenih rizika za boravak u kolektivu temeljem Zakona o zaštiti pučanstva od zaraznih bolesti. Sastoji se od zdravstvene (osobne i obiteljske) i socijalne anamneze- ciljano na tuberkulozu i ostale zarazne bolesti i fizikalnog pregleda.

3. Timski rad sa studentima s posebnim potrebama za kolegij tjelesne i zdravstvene kulture

Početkom svakog semestra suradnjom nadležnog liječnika fakulteta i nastavnika tjelesne i zdravstvene kulture utvrđuje se program tjelesne i zdravstvene kulture za studente sa zdravstvenim problemima.

4. Savjetovališni rad

Svrha savjetovališnog rada je pomoć studentima u rješavanju najznačajnijih i najčešćih problema vezano uz: prilagodbu na fakultet, probleme učenja, reproduktivnog zdravlja (spolno prenosive bolesti, trudnoće i planiranje obitelji), kroničnih poremećaja zdravlja, zlouporabe psihoaktivnih droga i drugih oblika ovisnosti.

5. Posebni programi praćenja studenata sa zdravstvenim rizicima, rizičnim ponašanjima i kroničnim poremećajima zdravlja

6. Namjenski pregledi i izdavanje liječničkih potvrda i mišljenja na zahtjev studenata:

- ∴ u svrhu utvrđivanja zdravstvenih razloga za mirovanje studentskih obveza
- ∴ za smještaj u jednokrevetnoj sobi u studentskom domu iz zdravstvenih razloga
- ∴ za ostvarivanje prava na prilagodbu nastavnog procesa i polaganje ispita provode se u suradnji s **Uredom za studente s invaliditetom Sveučilišta u Zagrebu** (adresa: Studentsko naselje „Stjepan Radić", Jarunska 2, prizemlje 12. paviljona, e:mail: uredssi@unizg.hr kontakt broj: 099 4593 578 - Valentina Novak Žižić, mag. act. soc.)

7. Zdravstveni odgoj

Provodi se integrirano uz sistematske preglede i probire ili kao zasebna aktivnost. Metode rada su: predavanja, rad u malim skupinama, individualni rad i tribine.

Nadležni liječnik Agronomskog fakulteta

Nastavni zavod za javno zdravstvo "Dr. Andrija Štampar"

Služba za školsku i adolescentnu medicinu

Odjel za zaštitu zdravlja studenata

Aleja Lipa 1H

parni datumi: prije podne

neparni datumi: poslije podne

Studenti se za preglede obvezno trebaju naručiti putem sustava Terminko za odgovarajuću uslugu, nakon čega će putem e-maila u najkraćem mogućem roku dobiti obavijest o dostupnom terminu

Jana Jelenić, dr. med.

E-mail: dubrava2@stampar.hr

Zdravstvenu zaštitu tijekom studija možete koristiti kako slijedi:

Liječnika opće medicine za liječenje bolesti, stomatologa i ginekologa možete izabrati u tri doma zdravlja u Zagrebu: DZ Centar, Zapad i Istok, u pravilu prema mjestu stanovanja.

Studenti koji zadrže izabrane liječnike u mjestu stalnog prebivališta tijekom studija u Zagrebu imaju pravo samo na hitnu medicinsku pomoć.

Za svaki fakultet je imenovan **nadležni liječnik** koji provodi aktivnosti preventivne zdravstvene zaštite studenata: sistematski pregled na 1. godini studija, pregled za smještaj u studentski dom i program nastave tjelesne i zdravstvene kulture za studente s većim zdravstvenim teškoćama, **ostvarivanje prava na mirovanje studentskih obveza** iz zdravstvenih razloga i jednokrevetne sobe u studenskom domu.

Studenti koji zbog zdravstvenih razloga nisu u mogućnosti izvršavati svoje studentske obveze **trebaju se javiti unutar 30 dana od pojave tegoba** nadležnom studentskom liječniku čiju će potvrdu dostaviti stručnim službama Fakulteta i voditelju studija.

Studenti koji zadrže izabrane liječnike u mjestu stalnog prebivališta tijekom studija u Zagrebu imaju pravo samo na hitnu medicinsku pomoć.

STUDENTI S INVALIDITETOM I OSTALIM VEĆIM ZDRAVSTVENIM TEŠKOĆAMA Sveučilište u Zagrebu pod pojmom studenti s invaliditetom (SSI) podrazumijeva i studente koji imaju veće zdravstvene probleme. Na Sveučilištu u Zagrebu osnovan je **Ured za studente s invaliditetom,** a na našem Fakultetu studenti koji imaju većih zdravstvenih problema (npr. kronične bolesti, autoimune bolesti i dr.) mogu u suradnji s prodekanom zaduženim za nastavu i koordinatorom za SSI zatražiti akademsku prilagodbu: posebne uvjete studiranja i podršku koja se definira Preporukom o uvjetima studiranja, a koju izdaje Ured za studente s invaliditetom Sveučilišta u Zagrebu.

VODIČ ZA STUDENTE S INVALIDITETOM I OSTALIM VEĆIM ZDRAVSTVENIM TEŠKOĆAMA https://www.agr.unizg.hr/upload/studenti/ssi_vodic.pdf

Odluka o postupku donošenja preporuke za prilagodbu nastavnoga procesa i provjere stečenih ishoda učenja studentima koji se suočavaju s preprekama u visokom obrazovanju: https://www.agr.unizg.hr/hr/418/

Koordinatorica za studente s invaliditetom na Fakultetu—obvezno se javiti na početku akademske godine

Kontakt osoba: prof. dr. sc. Aleksandra Bensa

E-mail: abensa@ agr.hr

Lokacija: VI. paviljon, I. kat, Zavod za pedologiju, soba 122

ZDRAVSTVENO OSIGURANJE

Sukladno odredbama Zakona o obveznom zdravstvenom osiguranju (Narodne novine br. 80/13, 137/13), pravo na obvezno zdravstveno osiguranje stječu redoviti studenti visokih učilišta iznad 18 godina života, s tim da to pravo mogu koristiti najduže do završetka akademske godine u kojoj su završili redovito školovanje, a najduže u trajanju od ukupno osam godina po toj osnovi, ako pravo na obvezno zdravstveno osiguranje ne ostvaruju po drugoj osnovi.

Svaki student može na stranicama www.hzzo.hr provjeriti svoj status u obveznom i dopunskom osiguranju.

Ako podatak o statusu osiguranja ne postoji na navedenoj stranici studenti moraju osobno podnijeti prijavu neposredno na šalterima HZZO-a uz predočenje potvrde fakulteta o statusu redovitog studenta, osobne iskaznice i Tiskanice-1.

Prijavu svakako trebaju podnijeti studenti koji se prvi puta osiguravanju u RH, studenti koji dolaze iz drugih država, jer za njih prijavu nećemo preuzeti temeljem podataka e-matice.



:: studenti partneri u nastavnom procesu

ANKETA ZA PROCJENU NASTAVNIKA

Možda niste znali, no na Sveučilištu u Zagrebu ne ocjenjuju se samo znanja i vještine studenata! I studenti imaju priliku ocijeniti svoje nastavnike.

U posljednja dva tjedna nastave u svakom semestru, prije kolokvija i ispita, studenti imaju priliku *anonimno* izraziti svoje mišljenje o radu nastavnika putem ankete. Vaše iskrene povratne informacije pomažu u prepoznavanju dobrih praksi, ali i u otkrivanju izazova u nastavi, što može dovesti do poboljšanja kvalitete obrazovanja.

Vrlo je važan Vaš odaziv i ozbiljan pristup anketi jer se rezultati koriste za izradu potvrda koje nastavnici koriste za napredovanje na više znanstveno-nastavno radno mjesto.

ANKETA O VRJEDNOVANJU PRIJEDIPLOMSKIH I DIPLOMSKIH STUDIJA

Sveučilište u Zagrebu provodi vrjednovanje prijediplomskih i diplomskih studija putem anketa, a prikupljeni podaci služe za analizu kvalitete studija, prepoznavanje prednosti i nedostataka te za planiranje mjera unaprjeđenja. Studenti na kraju studija ocjenjuju program, nastavu, vrjednovanje znanja, odnos prema studentima, podršku u studiranju te ukupne ishode obrazovanja.



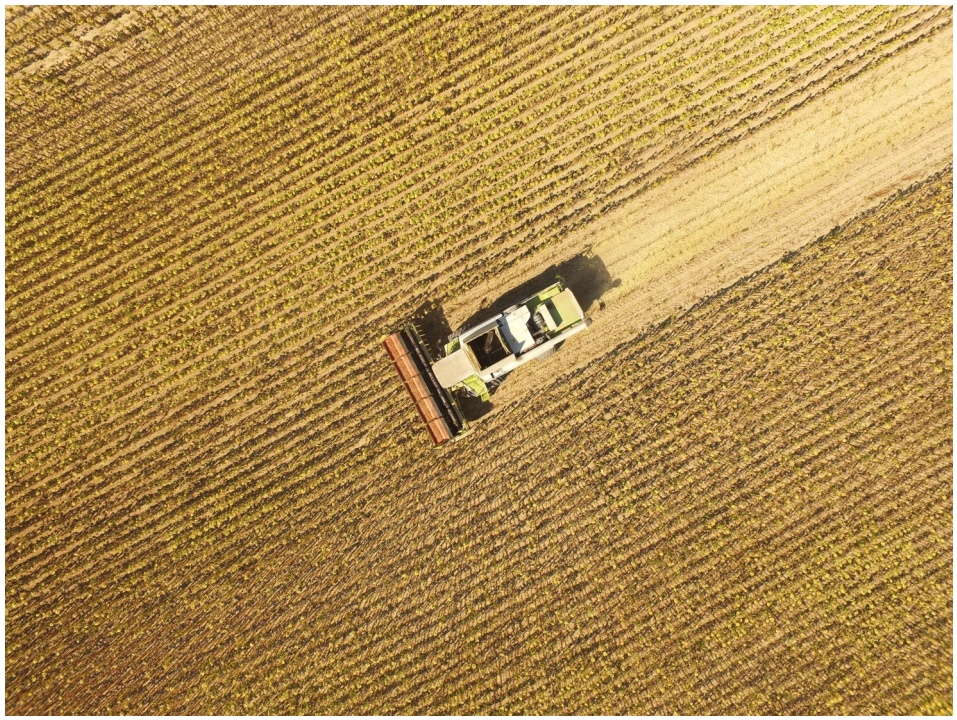

AGRONOMSKI FAKULTET U BROJKAMA

∴ 26.9. obilježava se Dan Fakulteta, a ove godine bit će to 107. rođendan

∴ utemeljen je 1919. pod nazivom Gospodarsko šumarski fakultet, a sastavnica je Sveučilišta u Zagrebu, najstarijeg Sveučilišta u Zagrebu čiji se dan obilježava 3.11.

∴ na Agronomskom fakultetu studira oko 1500 studenata, zaposleno je oko 440 djelatnika iz nastavnih i administrativnih redova

∴ naše znanstveno-nastavno osoblje godišnje objavi oko 400 znanstvenih radova, od čega je oko 250 a1 radova.

∴ znanstveni rad u vidu prijava nacionalnih i međunarodnih projekata značajno raste iz godine u godinu, broj odobrenih projekata i projekata koji su se počeli provoditi u zadnjih pet godina je 388, u kojima Agronomski fakultet sudjeluje kao nositelj ili kao partner. Nacionalni projekti većinski se financiraju preko Hrvatske zaklade za znanost (HRZZ), Europskih strukturnih i investicijskih fondova preko Ministarstava (ESIF) te privatnih i javnih poduzeća. Međunarodni projekti su najčešće financirani unutar programa Obzor, LIFE, PRIMA, Interreg, Erasmus+, COST i bilateralne suradnje MZO-a

PO ČEMU SE RAZLIKUJEMO OD OSTALIH FAKULTETA:

∴ za podršku studentima na Fakultetu osnovan je **Centar za podršku studentima i karijerno savjetovanje**

∴ nastavnici Fakulteta organiziraju i provode veliki broj **izvannastavnih aktivnosti**, a kompetencije koje studenti steknu upisuju se u Potvrdu uz Dopunsku ispravu o studiju

∴ osigurali smo podršku za studente s invaliditetom i većim zdravstvenim tegobama

∴ provodimo **edukativne radionice, seminare, kampanje i promocijske aktivnosti** u suradnji sa studentima

∴ svakom brucošu na početku akademske godine dodjeljuje se **tutor** od kojeg može dobiti sve potrebne informacije i savjete za lakši početak studiranja, a prvi dan nastave posvećen je brucošima kroz organizaciju **Dana brucoša**

∴ nalazimo se u prekrasnom zelenom okruženju parka Maksimir

∴ imamo **pokušališta** koja svojim površinama, gospodarskim objektima, tehničkom i tehnološkom opremljenošću pružaju jedinstvene preduvjete u Republici Hrvatskoj za edukaciju studenata i provođenje istraživačkih projekata

∴ Agronomski fakultet nositelj je Znanstvenog Centra izvrsnosti **CroP-BioDiv**



:: nastavak studija i mogućnost razvoja karijere



Što nakon diplome?

Poljoprivreda ulazi u STEM područje, a takva zanimanja imaju sigurnu budućnost te nude prilike za zapošljavanje. Na Agronomskom fakultetu djeluje i posebna služba koja priprema studente za tržište rada: Centar za podršku studentima i karijerno savjetovanje.

- **Karijerno savjetovanje**
- **Suradnja s poslodavcima**
- **Dani karijera**
- **Karijerne priče**

Više na : https://www.agr.unizg.hr/hr/group/241/Karijerno+savjetovanje

:: nastavak studija i mogućnost razvoja karijere

Sveučilišni prijediplomski studij
6 semestara (180 ECTS)

Agrarna ekonomika
Agroekologija
Animalne znanosti
Biljne znanosti
Ekološka poljoprivreda
Fitomedicina
Hortikultura
Krajobrazna arhitektura
Poljoprivredna tehnika

Sveučilišni diplomski studij
4 semestra (120 ECTS)

Agrobiznis i ruralni razvitak
Agroekologija
Agroekologija
Mikrobna biotehnologija u poljoprivredi
Biljne znanosti
Ekološka poljoprivreda i agroturizam
Fitomedicina
Genetika i oplemenjivanje životinja
Hortikultura
Povrćarstvo
Ukrasno bilje
Vinogradarstvo i vinarstvo
Voćarstvo
Hranidba životinja i hrana
Krajobrazna arhitektura
Mediteranska poljoprivreda
Obnovljivi izvori energije u poljoprivredi
Poljoprivredna tehnika
Mehanizacija
Melioracije
Proizvodnja i prerada mesa
Proizvodnja i prerada mlijeka
Ribarstvo i lovstvo
Environment, agriculture and resource management (INTER-ENAGRO)
Sustainability in Agriculture, Food Production and Food Technology in the Danube Region (Danube AgriFood Master – DAFM)

Sveučilišni specijalistički studij
2 semestra (60 ECTS)

Fitomedicina
Ribarstvo
Stočarstvo
Poslovno upravljanje u agrobiznisu - MBA

Doktorski studij
6 semestara (180 ECTS)

Poljoprivredne znanosti

Sveučilišna prvostupnica inženjerka
Sveučilišni prvostupnik inženjer
uz naznaku studija
(univ. bacc. ing.)

Sveučilišna magistra inženjerka
Sveučišni magistar inženjer
uz naznaku studija
(univ. mag. ing.)

Specijalistica
Specijalist
uz naznaku studija
(spec. agr.)

Doktorica znanosti
Doktor znanosti
znanstvenog polja Agronomija
(dr. sc. biotech.)

shema studija

:: nastavak studija i mogućnost razvoja karijere



Odabrali ste vrlo odgovorno zanimanje jer agronomi svojim radom utječu na mnoge aktualne probleme kao što su glad, siromaštvo i očuvanje okoliša. Sigurni smo kako ćete stečena teorijska znanja na Fakultetu moći primijeniti u praksi. Rad u području poljoprivrede je zanimljiv i raznovrstan, ovisno o području rada i specifičnostima usmjerenja. Osim toga poljoprivreda ulazi u **STEM područje** (science, technology, engineering & mathematics), a takva zanimanja imaju sigurnu budućnost te nude prilike za **zapošljavanje**. Osim zapošljavanja, naše studente potičemo i na pokretanje vlastitog posla, odnosno **samozapošljavanje.**

Tvoj posao može biti uredski, laboratorijski i/ili terenski. Jedna od mogućnosti je i rad u državnoj ili lokalnoj upravi i samoupravi, savjetodavnoj službi ili agencijama. Postoji mogućnost rada na znanstveno-istraživačkim projektima, laboratorijima. Mnogi naši studenti rade u privatnom sektoru, a moguće je i zapošljavanje u različitim oblicima poljoprivrednih gospodarstva.
U slučaju da želite stečeno znanje prenijeti na mlađe naraštaje, možete se odlučiti za karijeru nastavnika u srednjoj strukovnoj školi ili profesora na veleučilištima i sveučilištima.

Za sva pitanja i pomoć oko pisanja molbe i životopisa, pripreme za razgovor za posao ili druge savjete od početka studiranja na raspolaganju ti je Centar za podršku studentima i karijerno savjetovanje (cpsk@agr.hr).

:: iskustvo studenata





„Mogla bih reći da je studirati na Agronomskom fakultetu jedna od mojih najboljih odluka. Fakultet pruža puno znanja za budućnost. Profesori su pristupačni, ljubazni te najbitnije od svega prenose nam znanja kako da se u budućnosti ostvarimo kao agronomi, ali i kao ljudi. Zalažu se za nas i potiču nas da budemo najbolja verzija sebe. Kako se vrijeme studiranja završava tako sve više shvaćamo koliko je naša struka bitna jer da nema agronoma ne bi bilo ni hrane." (Elena)

„Studiranje na Agronomskom fakultetu je za mene jedno vrlo zanimljivo iskustvo. Stekla sam znanja o prirodi i čitavom svijetu koji nas okružuje, a tu je i širok izbor zanimanja u budućnosti." (Barbara)

„Naš fakultet je jedan od ljepših fakulteta u Zagrebu, kampus ima sve, od prekrasne šetnice do parka Maksimira koji je kao naše "fakultetsko dvorište". Upisati Agronomiju znači zavoljeti prirodu i poljoprivredu te ju živjeti svaki dan. Pruža nam praktičnog znanja koje se može steći na raznovrsne načine i to uz malo volje. Učite o nečemu sto je budućnost, o nečemu što je oko nas i tu će i ostati. Učite o tome kako ju sačuvati te kako poboljšati. Ako upišete Agronomiju nikako ne možete pogriješiti, ekipa je super, atmosfera je opuštena, a profesori su tu za nas u svakom trenutku. Moram spomenuti naše legendarne udruge studenata s kojima možete doživjeti više nego što biste zamislili." (Monika)

„Na Agronomski fakultet došla sam slučajno, ostala namjerno i shvatila kako bolji fakultet nisam mogla upisati. Studiji su šaroliki, predmeti također, ali u svakome se ističe izuzetna susretljivost profesora i ugodna atmosfera, kako za rad tako i za uživanje. Zelenilo i prirodna atmosfera na fakultetu, daleko od gradske buke, a opet tako blizu, daju dojam kao da nije u Zagrebu. Studentima su dostupne razne dodatne aktivnosti kroz izvannastavni program i udruge. Osobno sam cijelo svoje studiranje provela kao dio međunarodne udruge IAAS koja mi je proširila vidike u svakom pogledu. Fakultet pruža puno mogućnosti za one koji su željni učiti i napredovati, a kroz program stručne prakse i terenske nastave imamo priliku steći realna znanja koja nam kasnije izuzetno služe. Agronomija je posebna struka, od velike važnosti, jer bez hrane nema ni života. Agronomski fakultet preporučila bih svakome tko voli prirodu i želi svoju karijeru započeti u tom smjeru." (Manuela)



Izdavač: Sveučilište u Zagrebu Agronomski fakultet

Urednici: prodekanica za nastavu i studente, Centar za podršku studentima i karijerno savjetovanje, Studentska služba, Služba za međunarodne odnose i projekte, Katedra za tjelesnu i zdravstvenu kulturu, predsjednica Povjerenstva za izvannastavne aktivnosti, predsjednica Etičkog povjerenstva